

KOTVENÍ K1 - CELKEM 82ks

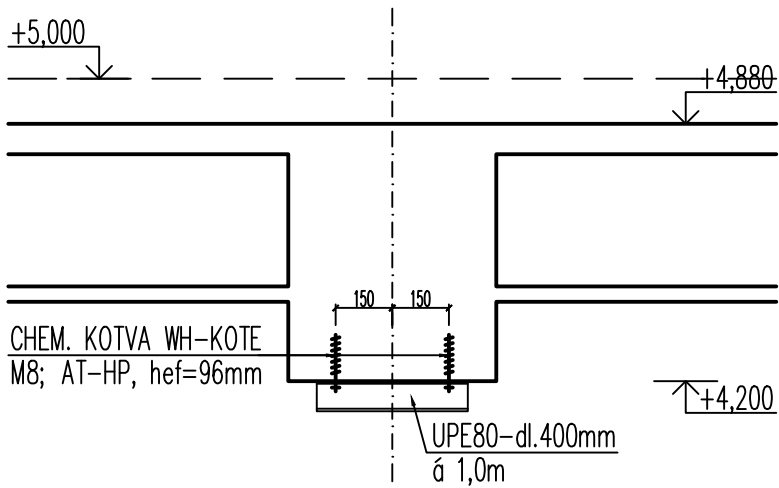

KOTVENÍ K2 - CELKEM 11ks

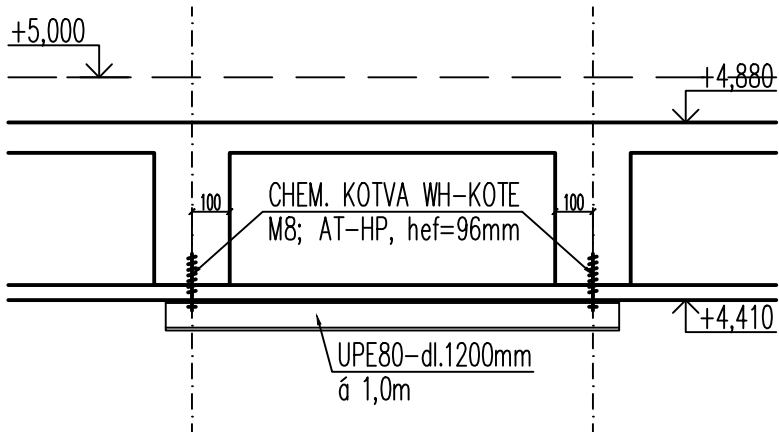

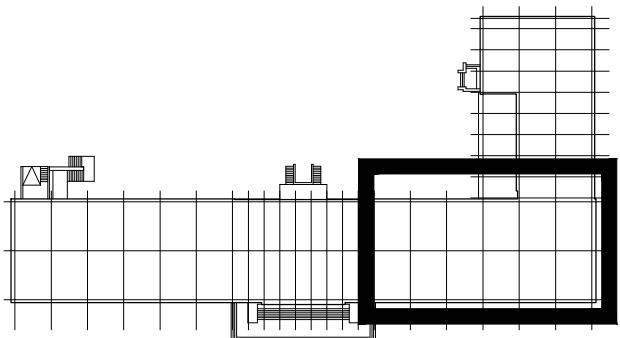
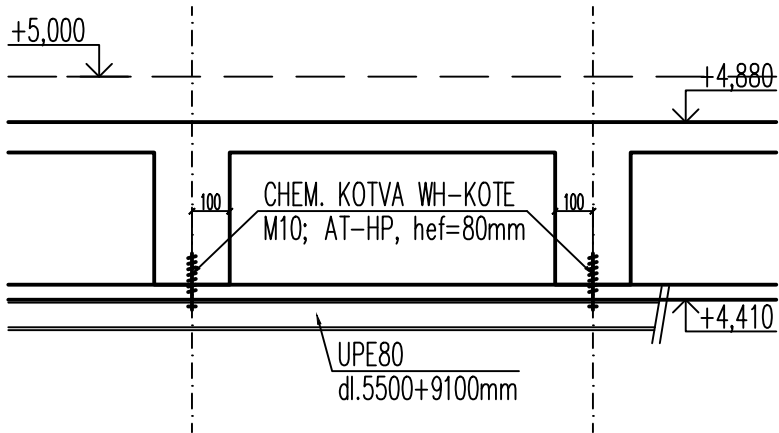

KOTVENÍ K3 - CELKEM 14,6bm



POZNÁMKA:  
- DÉLKY PRVKŮ NUTNO OVĚŘIT NA STAVBĚ

OCEL: S 235JR

GENERÁLNÍ PROJEKTANT		 ING. KAREL SEHYL ARCHITEKTONICKO STAVEBNÍ PROJEKTY K NOSKOVNĚ 148, 164 00 PRAHA 6 IČO : 159 39 006 Tel/Fax : 220961018	RAZÍTKO		
ARCH TECH					
HLAVNÍ INŽENÝR PROJEKTU					
Ing. KAREL SEHYL					
PROJEKTANT ČÁSTI		 STATIKA STAVEB JEREMENKOVA 88, PRAHA 4 IČO: 125 10 335 TEL./FAX.: 272103229 E-MAIL: SKODASTATIK@CENTRUM.CZ	DOKUMENTACE		DPS
PROJEKTANT	VYPRACOVAL		ČÍSLO ZAKÁZKY		
Ing. Martin Škoda	Ing. Marek Festa				
<b>NÁRODNÍ ZEMĚDĚLSKÉ MUZEUM – OBNOVA BUDOVY NZM PRAHA, III. ETAPA</b> Investor: NÁRODNÍ ZEMĚDĚLSKÉ MUZEUM, Kostelní 44, Praha 7 Místo stavby: kat. úz. Praha – Holešovice, parcel. č. 2119 D.1.2 – STAVEBNĚ KONSTRUKČNÍ ŘEŠENÍ			MĚŘÍTKO	1:100, 1:20	
			DATUM	07/2018	
			POČET FORMÁTŮ	4x A4	
			ČÍS.KOPIE	ČÁST	ČÍS.PŘÍLOHY
KOTVENÍ MOBILNÍCH PŘÍČEK 1.NP				D.1.2	4